Sra. Ostertag, directora 471-4530 www.stteresa.net

BOLETÍN BRUIN

JUNTOS CRECEMOS

Santa Teresa de Ávila

Noticias Escolares

Pruebas MAP

Ayer, su hijo debería haber traído a casa una copia de los resultados de su prueba MAP. Tómese el tiempo para revisar el informe y comuníquese con el maestro de su hijo si tiene alguna pregunta.

Oportunidades para voluntarios

¡¡Te necesitamos!! Por favor considere ofrecerse como voluntario para el deber de recreo. Todavía necesitamos voluntarios de K-2. Los voluntarios de recreo para la próxima semana se enumeran a continuación.

11:00-11:45 3-8, 12:00-12:30 K-2

30 de septiembre- NO HAY CLASES

3 de octubre- Ron Durham 3-8 Ally Espelage K-2

4 de octubre- Bretaña Autenrieb 3-8

5 de octubre- Relada Miller 3-8

6 de octubre ¡Te necesitamos!

Padres,

Estamos buscando padres/abuelos que puedan ayudar durante el recreo para monitorear a los niños. Debe estar aprobado por Safe Parish y estar actualizado para ser voluntario. Si está interesado, haga clic en el enlace correspondiente a continuación para registrarse.

Como siempre, ¡agradecemos toda su ayuda y apoyo!

Aquí está el enlace para K-2:
https://www.signupgenius.com/go/10C0C4DADAD23A6FD0-k2recess

Este es el enlace para los grados 3-8:
https://www.signupgenius.com/go/10C0C4DADAD23A6FD0-receso

Próximos Eventos

Viernes 30 de septiembre - NO HAY CLASES

sábado 1 de octubre-

Domingo 2 de Octubre- Feria del Libro a partir de las 9:30
Misa en el Salón Ávila

Lunes 3 de octubre- Feria del Libro 7:15-12:15
7pm bendición de mascotas
frente a la iglesia de Santa Teresa

Martes 4 de octubre- Feria del Libro 7:15-12:15
(Entregar el martes)

TOGETHER WE GROW

ST. TERESA of Ávila School

2022/23

S T. atletismo teresa

Consulte el enlace a continuación para conocer a todos los miembros y coordinadores de su junta atlética.
https://sports.bluesombrero.com/Default.aspx?tabid=972704

Tarifas de clase

Si no ha pagado la cuota escolar de $30 de su hijo, hágalo lo antes posible. Este año tiene la opción de enviar el dinero a la escuela o pagar en línea a través de Final Forms. Tenga en cuenta que las boletas de calificaciones se retendrán al final del trimestre si las tarifas no se pagan. Gracias por su cooperación.

Oportunidades para voluntarios

Considere registrarse como padre de la sala utilizando el enlace a continuación. También tenemos muchas otras oportunidades para ser voluntario con PTG. Debe estar aprobado por Safe Parish y estar actualizado para ser voluntario.
https://www.signupgenius.com/go/904084AA9A82D6-room1

https://www.signupgenius.com/go/904084AA9A82D6-ptgvoluntario1

PTG Próximos eventos…

Reunión del PTG del 29 de septiembre
7 de octubre Rastreo de osos Bruin
22 de octubre Trunk or Treat
13 de noviembre Feria de artesanía de otoño

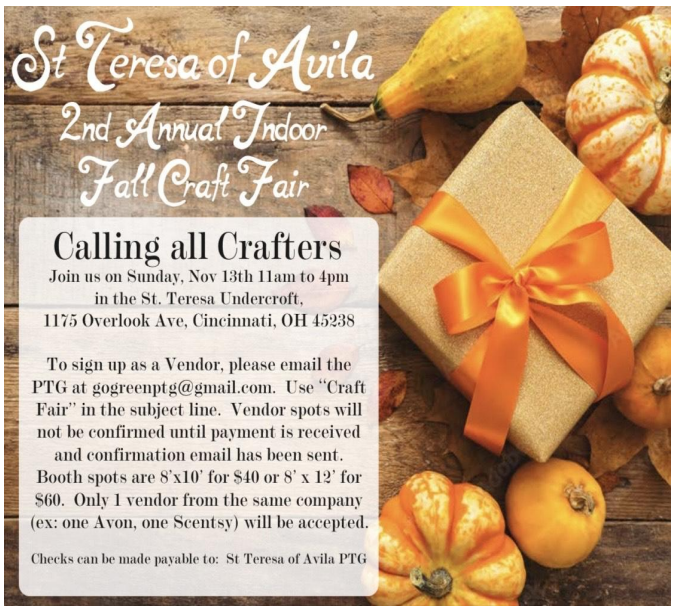

Alrededor del pueblo

Establecer en

¡Sombrea en Seton y sé un santo por un día! ¡Los futuros santos de 8.° grado se emparejarán con un estudiante actual y aprenderán sobre los programas académicos e innovadores de Seton, los muchos clubes y actividades extracurriculares que se ofrecen y todas las diferentes formas de encontrar tu luz en Seton! Los lugares se llenan rápidamente, así que regístrese hoy en
https://www.setoncincinnati.org/admissions/plan-your-shadow-visit/.

¡Todos los futuros santos y panteras de los grados 7 y 8 están invitados a Seton & Elder Tailgate Mixer el viernes 14 de octubre a las 6:00 p. m.! ¡Únase a nosotros antes del partido de fútbol para disfrutar de hielo picado, refrigerios, música y obsequios, y reciba entrada gratuita al partido y la pizza de LaRosa en la fosa! Es necesario registrarse en
https://www.setoncincinnati.org/tailgate/ o en el sitio web de Elder.

Noche de Voleibol – 4 de octubre a las 6:00 p.m. en el gimnasio de Seton

Elder High School – Próximos eventos

Elder Shadow Days: ¡los estudiantes actuales de 8º grado están invitados a visitar a Elder y seguir a un Panther actual! ¡La observación es la mejor manera para que un posible estudiante experimente un día en Elder! Hay 13 fechas preferidas para programar un día de sombra, para programar su visita, visite www.elderhs.org/shadow.

Saint Ursula Academy Próximos eventos para niñas de primaria

Con el cambio de estación y el aire fresco, el campus de la Academia Saint Ursula está comenzando a mostrar los hermosos colores de las hojas de otoño. Las niñas de la escuela primaria y sus padres tienen varias oportunidades de ver nuestro campus durante uno de nuestros próximos eventos. Únase a nosotros pronto para obtener más información sobre por qué Saint Ursula Academy es la escuela secundaria perfecta para tantas niñas en el área de Cincinnati. Más información y todos los enlaces de registro están disponibles en www.saintursula.org/visit.aspx. ¡Esperamos verte pronto!

Shadow Days - Desde ahora hasta diciembre

Sea un Bulldog SUA por un día y siga a un estudiante actual durante un día escolar regular. Visite las clases, haga un recorrido por nuestro campus, almuerce en el Keller Student Center y conozca a futuros compañeros de clase y maestros. El equipo de admisiones lo emparejará con un estudiante actual con intereses similares o que esté tomando cursos que le gustaría ver. Los Shadow Days se llevan a cabo la mayoría de los martes, jueves y viernes desde agosto hasta el 16 de diciembre. Regístrese AQUÍ.

Academia de Preparación Merici, 8 de octubre, 10:00 am - 2:00 pm
El objetivo de Merici Readiness Academy es celebrar la diversidad y empoderar a cada niña para que sea lo mejor de sí misma. El retiro incluirá una variedad de actividades de desarrollo comunitario y desarrollo de habilidades específicamente dirigidas a niñas en los grados 6 a 8. La inscripción está limitada a 50 niñas. Por favor regístrese aquí.

Jornada de puertas abiertas: 23 de octubre, de 13:00 a 16:00
SUA da la bienvenida a todas las niñas de 7.° y 8.° grado y a sus familias para que echen un vistazo en profundidad a todo lo que Saint Ursula Academy tiene para ofrecer. El ambiente acogedor estará en plena exhibición cuando los estudiantes realicen recorridos por el campus y muestren las instalaciones únicas, los maestros talentosos y los recursos infinitos para los estudiantes de hoy. Conozca a los maestros y al personal, haga preguntas y conozca a los padres voluntarios. Registrarse aquí.

Showcase Night: 3 de noviembre o 1 de diciembre, 6:30 p. m. - 8:30 p. m.
¡Únase a nosotros por la noche y escuche sobre las ofertas en la Academia Saint Ursula! Este programa para niñas en los grados 6 - 8 y sus padres "mostrará" las muchas fortalezas de la educación de Santa Úrsula. Obtenga información privilegiada sobre programas académicos y más. Regístrate aquí para el 3 de noviembre y aquí para el 1 de diciembre.

Curso de preparación para el HSPT: 5 de noviembre, de 9:00 a. m. a 3:00 p. m.
Prepárese para el examen de ubicación de la escuela secundaria de noviembre con este curso de un día. Revisará estrategias que serán útiles el día del examen. Registrarse aquí.

Noche de baloncesto de la escuela primaria: 6 de diciembre, 7:00 p. m. - 9:00 p. m.
¡Ven a animar al equipo universitario de baloncesto! Entrada gratuita para niñas de primaria, padres y entrenadores: ¡regístrese aquí!

Para los padres, también tenemos algunos recorridos de "Walkabout Wednesday" disponibles el 5 de octubre, el 2 de noviembre y el 9 de noviembre. Este recorrido de una hora lo ayudará a aprender más sobre la Academia Saint Ursula. Aprende más aquí.

Noches de Experiencia
St. Xavier High School organiza dos Xperience Nights (18 y 26 de octubre). Su escuela y todas las familias de los grados 7 y 8 recibirán una invitación para asistir.

La velada comienza en nuestra Capilla de los Santos Compañeros a las 18:30 horas. y concluye a las 8 p.m. Los padres escucharán una presentación sobre la misión de St. Xavier de un estudiante actual, el padre de un estudiante actual, un miembro de la facultad y un representante de admisiones, con tiempo suficiente para preguntas y respuestas después. Los estudiantes aprenderán sobre St. X participando en oportunidades de aprendizaje experiencial que serán dirigidas por estudiantes actuales de St. X. Sus estudiantes también tendrán la oportunidad de obtener respuestas a sus preguntas. Las familias han descubierto que estas noches son una oportunidad para recibir información detallada y escuchar diferentes perspectivas. Los padres y la facultad a menudo pueden dar una visión más "sobre el terreno" de la escuela. Pedimos que las familias se registren con anticipación.

Casa abierta
El domingo 13 de noviembre de 13 a 16 hs. Los futuros estudiantes y sus familias están invitados a asistir a nuestra jornada de puertas abiertas anual. Los estudiantes actuales dan recorridos, lo que permite que las familias tengan tiempo para hablar con los maestros, los moderadores co-curriculares y los estudiantes sobre sus experiencias.

sombreado
La observación es un papel integral en el proceso de toma de decisiones de un estudiante. El programa de seguimiento se lleva a cabo de septiembre a diciembre y brinda a los estudiantes interesados de octavo grado una experiencia de primera mano en el campus. Los futuros estudiantes serán recibidos por un Embajador de Excelencia, un estudiante de primer o segundo año calificado para hablar sobre los diversos aspectos de la Escuela Secundaria St. Xavier. En estos días a las 8:30 a. m., los padres tienen la oportunidad de recorrer la escuela y escuchar una presentación de un representante de St. Xavier sobre los programas, la asistencia para la matrícula, las becas y el proceso de admisión. Las familias pueden registrarse para observar en nuestro sitio web en https://www.stxavier.org/admissions/visit.

Nuevo este año

Cada estudiante participará en un club cada mes (a veces dos veces al mes). Cada trimestre, los estudiantes tendrán la oportunidad de probar un nuevo club. ¡Visite nuestra página de Facebook de St. Teresa para ver fotos de los estudiantes que participan en nuestros clubes divertidos! ¡Estamos emocionados de poder traer de vuelta los clubes para nuestros estudiantes! Sabemos que los clubes ofrecen oportunidades para que los estudiantes trabajen en una habilidad que aman, socialicen con sus compañeros y desarrollen un sentido de unidad y trabajo en equipo.

¡Se acerca la Feria del Libro Scholastic!

Marque su calendario para nuestra feria anual del libro Scholastic. La Feria se celebrará el 29 de septiembre y del 2 al 7 de octubre en el Salón Ávila. Estará abierta la noche del P.T.G. reunión, jueves 29 de septiembre de 6:30-8:30, domingo 2 de octubre después de la Misa de 9:30 am y lunes a viernes 3-7 de octubre de 7:45-12:15. Los estudiantes visitarán la Feria del Libro durante los horarios programados de la biblioteca. Las familias están invitadas a comprar en cualquier momento.

Nuestra Feria del Libro le brinda la oportunidad de comprar libros y productos de calidad cuidadosamente seleccionados a precios accesibles. ¡Hace que nuestros estudiantes se entusiasmen con la lectura! Busque el folleto de la feria del libro que se enviará a casa con los estudiantes. Presentará un adelanto de algunos de los bestsellers que estarán disponibles en la Feria.

Visite nuestra página de inicio en

www.scholastic.com/bf/stteresaelemsch2

Volviendo a la misa dominical

La Liturgia de la Palabra para niños presenta las lecturas dominicales a los niños de una manera apropiada para su nivel de edad. CLW comenzará nuevamente los domingos de octubre a mayo durante la misa de las 9:30 a. m. ¡Consulte el folleto adjunto para obtener más detalles y planee unirse a nosotros!

El mes de octubre está dedicado al Santo Rosario. Planee unirse a nosotros para nuestro Rosario Viviente anual de toda la escuela donde nuestros estudiantes representarán una cuenta en el rosario y nos guiarán en la oración. Esperamos que pueda unirse a nosotros en esta tradición especial y rezar el rosario con nosotros el lunes 3 de octubre a la 1:15 en la iglesia.

Noticias sacramentales

La reunión de padres del Sacramento de la Confirmación se llevará a cabo el miércoles 5 de octubre a las 7:00 p.m. en el Salón Ávila. Al menos uno de los padres debe asistir. Recuerde que hay varios formularios de Confirmación pendientes. Revise la carpeta roja de confirmación de su hijo; puede entregar los formularios en la escuela, en las reuniones o antes del viernes 7 de octubre.

La Primera Reunión de Padres de Reconciliación/Primera Eucaristía para los padres de segundo grado se llevará a cabo el miércoles 12 de octubre a las 7:00 p.m. En la iglesia. Al menos uno de los padres debe asistir.

¡Estas invitado!

¡Guarde la fecha y confirme su asistencia para el Picnic de la Familia de Parroquias! El picnic de la familia de parroquias de St. Lawrence, St. Teresa, St. William y Resurrection se llevará a cabo el sábado 8 de octubre en Fernbank Park, Riverview Shelter a partir del mediodía. Organizado por los Caballeros de Colón de St. Lawrence y Mother Seton, se ofrecerán hamburguesas, bratts, metts, hot dogs, bollos y acompañamientos. Favor de traer una guarnición para compartir. RSVP solicitado - ¡consulte el folleto adjunto para obtener más detalles! Todas las familias de la parroquia y la escuela están invitadas a asistir. ¡Esperamos verlos a todos allí!

La bendición regional de mascotas con el diácono Dave será el lunes 3 de octubre a las 7:00 p. m. frente a la iglesia St. Teresa. Todos están invitados a traer a su(s) amigo(s) animal(es) especial(es) para esta bendición especial.

¡HEY HEY familias Bruin! ¡¡¡La tienda de licores está abierta y ABIERTA!!!
https://stteresaspiritwear.itemorder.com/shop/home/

La tienda estará abierta TODOS LOS DÍAS hasta
26 de mayo de 2023 (¡el último día de clases!)
¡Ordene cuando sienta la necesidad de agregar a sus necesidades de ropa de espíritu! ¡Vuelve periódicamente para ver los nuevos diseños y artículos agregados!

*Si ha pedido por adelantado un uniforme de gimnasia, ¡debería estar disponible en breve!
stabruinsspiritwear@gmail.com
Síganos en Facebook 'St Teresa Spirit Wear' e Instagram '@stteresabruinspiritwear'

St. Teresa of Avila School

October 2022

"Together We Grow"

Sunday	Monday	Tuesday	Wednesday	Thursday	Friday	Saturday
				Month of Our Lady of the Rosary		**1**
2 Feast of the Guardian Angels Book Fair After 9:30 Mass in Library	**3** 7:45 – 12:15 Book Fair Living Rosary ADM Week Fire Prevention Week 7 pm Blessing of Pets in Front of St. Teresa Church	**4** 7:45 – 12:15 Book Fair St. Francis of Assisi **Happy Birthday Mrs. Faillace!** **Last Turn-In Tuesday!** 7 pm Bingo	**5** 7:45 – 12:15 Book Fair 7 pm Confirmation Parent Meeting in Church	**6** 7:45 – 12:15 Book Fair	**7** 8:00 Mass (5B) **Happy Birthday Mrs. Thatcher!** **Bruin Bear Crawl** 7:45 – 12:15 Book Fair Ends **First Trimester Interims Go Home**	**8** **Noon Family of Parishes Picnic @ Fernbank Park**
9	**10** Columbus Day	**11** 7 pm Bingo	**12** **Happy Birthday Mrs. Stevens!** Skyline Lunch 7 pm First Reconciliation & Communion Mtg in Church	**13** 8 am Mass (4) **$2 ESAP Out of Uniform**	**14** **NO SCHOOL**	**15** **Feast of St. Teresa of Avila** **Happy Birthday Mrs. James!**
16 **St. Teresa of Avila Youth Group** 9:30 Mass 10:30 – 12:30 Meeting	**17** **NO SCHOOL**	**18** **Happy Birthday Miss Holman!** **Little Caesar's Fundraiser Begins!** 7 pm Bingo	**19** **Happy Birthday Mrs. Mullins!**	**20**	**21** 8 am Mass (3) **Happy Birthday Mrs. Wuebbling!**	**22** Trunk or Treat
23	**24**	**25** 7 pm Bingo	**26** DOPE Asian Street Fair Lunch	**27** **Spirit Day!**	**28** 8 am Mass (2) 7 & 8 Grade to Matthew 25	**29** **Happy Birthday Mrs. Vonderahe!**
30	**31** ***Halloween Out of Uniform***					

Book Fair

September 29 and October 2-7, 2022

St. Teresa School's annual Book Fair is beginning soon! We hope you will be able to stop by **Avila Hall** to see the wonderful selection of books that will be available. Parents, grandparents, parishioners and friends are all invited to St. Teresa to shop at the Book Fair during the hours posted below.

Students will be able to shop at the Book Fair during their scheduled library times. A Book Fair Flyer, which previews some of the bestsellers that will be offered at the Fair, has been sent home with each student. Many additional titles will also be available.

We hope that you will be able to participate in our Book Fair. If you are unable to attend in person, you can also help support our school by shopping online at www.scholastic.com/bf/stteresaelemsch2 .

Book Fair Schedule

Thursday	September 29	6:30-8:30 p.m. (P.T.G. Meeting)
Sunday	October 2	After 9:30 Mass
Monday	October 3	7:45-12:15
Tuesday	October 4	7:45-12:15
Wednesday	October 5	7:45-12:15
Thursday	October 6	7:45-12:15
Friday	October 7	7:45-12:15

Skyline Hot Lunch
Wednesday October 12th, 2022

Name: _____ Homeroom: _____
The following items from Skyline will be available for pre-order only. Please enclose your money (EXACT cash or check payable to St. Teresa PTG only) and one order form per student in an envelope. You may use one envelope per family, but each child MUST have their own order form. Orders due no later than Friday October 7th, 2022. No change will be given. No late orders accepted. No refunds will be issued.

____ Small 3-way (chili, spaghetti, bag of cheese) $5.25
____ Regular 3-way (chili, spaghetti, bag of cheese) $6.00
____ Hot dog in a bun (plain) $1.75
____ Extra bag of cheese $1.00

Skyline Hot Lunch
Wednesday October 12th, 2022

Name: _____ Homeroom: _____
The following items from Skyline will be available for pre-order only. Please enclose your money (EXACT cash or check payable to St. Teresa PTG only) and one order form per student in an envelope. You may use one envelope per family, but each child MUST have their own order form. Orders due no later than Friday October 7th, 2022. No change will be given. No late orders accepted. No refunds will be issued.

____ Small 3-way chili, spaghetti, bag of cheese) $5.25
____ Regular 3-way (chili, spaghetti, bag of cheese) $6.00
____ Hot dog in a bun (plain) $1.75
____ Extra bag of cheese $1.00

Children's Liturgy of the Word

Sunday
9:30 A.M. Mass
Starting this October!

Join us Sundays for this enriching experience!

Children's Liturgy of the Word, held during the 9:30 a.m. Mass, presents the Sunday Readings to children in a way that is appropriate for their age level.

All young children are invited to participate!

(Pre-schoolers that can sit during lesson to 4th grade typically but all are welcome.)

The Celebrant will call the children forward to process together to the undercroft for their instruction and they will return before Communion to follow the remainder of the Mass with their families!

Please encourage your child and their friends to attend every Sunday, their presence always enhances our programs!

Save the date

Sundays October through May

You ARE INVITED!

Saturday, October 8, 2022

St. Lawrence, Resurrection, St. Teresa, St. William

Family of Parishes Picnic

Let's Get to Know One Another!

Who: Parishioners of St. Lawrence, Resurrection, St. Teresa, and St. William
What: Family of Parishes Picnic with burgers, bratts, metts, hot dogs, buns and fixings provided by St. Lawrence and Mother Seton Knights of Columbus.
Please bring a side dish to share.
Where: Fernbank Park, Riverview shelter/restrooms, 50 Thornton Ave., 45233
When: Noon until ? :00 (we have the shelter until dark but only a lunchtime meal will be provided)
Why: To promote fellowship and community within our new Family of Parishes.

What to bring? Besides a side dish to share, please bring camp chairs (in case overflow is needed), sports equipment, bikes, your drinks (alcohol is permitted within the shelter area).

Games for the kids, mixer activities and door prizes will also be provided!
Free will donations will be accepted.
ALL donations will go directly to St. Vincent DePaul Food Bank.

Kindly RSVP

Please submit your RSVP in the church collection basket or text your info to 513-305-7442

Parish _____

Adults	**Children (age)**
_____	_____(_____)
_____	_____(_____)
_____	_____(_____)
_____	_____(_____)
_____	_____(_____)

Please list any additional names on the back of the form. Thank you!

THE EIGHTH ANNUAL CATHOLIC MEN'S

Eucharistic Procession

SATURDAY, OCTOBER 15, 2022

8 AM — Mass celebrated by Archbishop Dennis Schnurr
at the Cathedral Basilica of St. Peter in Chains

Following Mass — 2-Mile Procession through downtown Cincinnati

11 AM — Final Benediction at Old St. Mary's Church

Led by Fr. Jon-Paul Bevak and the priests of the Oratory of St. Philip Neri.

All men are invited to join in a spirit of reverence and prayer.

For more info, contact David Willig at (513) 305-6719 or Doug Jaeger at (513) 417-2503
or visit facebook.com./HolyNameCincinnati.

Saint Ursula Academy Events

Dawg for a Day
Through December

During your Shadow Day, visit classes, take a tour of campus, have lunch, meet future teachers and be a Bulldog for a Day!

Basketball Night
December 6 - 6:000pm

Free admission for grade school girls (and their parents and coaches)!

Theatre Preview Night
November 9

7th and 8th grade girls and a guest (parent, guardian, friend!) are invited to attend the dress rehearsal of Little Women on November 9 at 7:00 pm! Tickets are limited and are on a first come, first served basis.

Other Events:

9/29 - Admissions Information Night
10/8 - Merici Readiness Academy
10/12 - Financial Aid Information Night
11/3 - Showcase Night
11/19 - High School Placement Test
12/1 - Showcase Night

Open House
October 23

SUA welcomes all 7th and 8th-grade girls and their families to take an in-depth look at all that Saint Ursula Academy has to offer. The welcoming environment will be on full display as students give tours through campus and showcase the unique facilities, talented teachers, and endless resources for today's student. Meet teachers and staff, ask questions, and meet parent volunteers.

HSPT Prep Course
November 5

Prepare for the November High School Placement Test with this one-day course. It will review strategies that will be helpful on testing day.

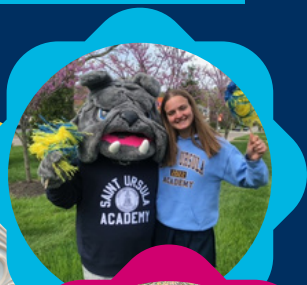

For additional events, or to register, please visit: www.saintursula.org/visit.aspx